

Cargue Manual De Clases Aprendiz De Tipo Instructor.

En estos momentos los recursos que a continuación se listan no serán inactivados en el sistema y podrán ser utilizados por el Centro. Por favor comunicarse con la mesa de servicios, verifique que el recurso esté disponible para el agendamiento y utilización.

Así mismo, deberán ser normalizados en los próximos 7 días, de lo contrario serán inactivados por el sistema.

IMPORTANTE: El sistema únicamente inactivará los recursos (Vehículos e Instructores) con documentos que tengan fechas

Bienvenido al instructivo Aulapp, esta guía le ayudará a comprender el proceso y las condiciones para realizar el cargue de horas de manera manual para las clases de practica pedagógica y prácticas de manejo, lea atentamente y siga cada instrucción.

Soporte Póliza de Responsabilidad Civil (Fecha de vencimiento)

Vencida

tratamiento particular

Documento

Soporte Póliza de Responsabilidad Civil (Fecha de vencimiento)

Documento Incompleto

Cámara de Comercio

Documento Erróneo

Contenido

1. Cargue manual de practicas de manejo.....3
2. Cargue manual de prácticas pedagógicas.....11

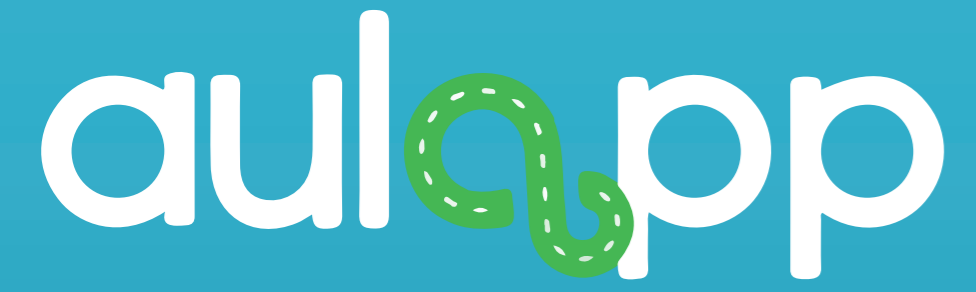

Cargue manual de practicas de manejo.

Información importante

Este cargue manual solo se realizará para el aprendiz de conducción acompañante.

[Nueva cita](#)[Nuevo Aprendiz](#)

**** ALERTA! INFORMACIÓN DE INTERÉS ****

En estos momentos los recursos que a continuación se listan no serán inactivados en el sistema y podrán ser utilizados por el Centro. Por favor antes de comunicarse con la mesa de servicios, verifique que el recurso esté disponible para el agendamiento y utilización.

Así mismo, deberán ser normalizados en los próximos 7 días, de lo contrario serán inactivados por el sistema.

IMMEDIATAMENTE inactivará los recursos (Vehículos e Instructores) con documentos que tengan fechas vencidas.

Diríjase a la opción
"Calendario".



DOCUMENTACIÓN CENTRO

DOCUMENTO	ESTADO
Soporte Póliza de Responsabilidad Civil (Fecha de vencimiento)	Vencida
Soporte póliza de tratamiento a particulares	Documento Dañado
Soporte Póliza de Responsabilidad Civil (Fecha de vencimiento)	Documento Incompleto
Cámara de Comercio	Documento Erróneo



En esta sección se mostrarán todas las clases que están agendadas.

Desde 04/05/2020 Hasta 11/05/2020



< > Hoy

May 2020

Listado

Mes

Semana

Día

			8 Práctica: María Gutierrez						
4	5	6	7	8	9	10			
8 Teoría:Clase Teoría 1 8:30 Examen Teórico:PRUEBAS 9 Taller:Taller 124 9 Práctica:Aprendiz siete A do: 10 Examen Práctico:SUZANNA	7 Teoría:Clase Teoría 1		1:30 Teoría:Clase Teoría 1 13 Teoría:Clase Teoría 2-1 14 Teoría:Clase Teoría 3-1 14:30 Teoría:Clase Teoría 1 16:30 Teoría:Clase Teoría 2-1	12 Práctica Pedagógica:prueb: 12 Práctica:Aprendiz siete A do: 12 Teoría:Clase Teoría 1 12 Examen Teórico Instructor: 12 Examen Teórico:ADRIAN FE 14 Examen Práctico:María Cor					
11	12	13	14	15	16	17			
16:30 Taller:Clase Taller 1 17 Práctica Pedagógica:Practic									
18	19	20	21	22	23	24			

- DASHBOARD
- APRENDICES
- CALENDARIO
- ADMINISTRACIÓN
- PROCESOS
- QUEJAS Y APELACIONES
- INFORMES
- INGRESO Y SALIDA DE CLASES



LUN.	MAR.	MIÉ.	JUE.	VIE.	SÁB.	DOM.
27	28	29	30	1	2	3
4	5	6	7	8	9	10
11	12	13	14	15	16	17
18	19	20	21	22	23	24

8 Práctica: Maria Gutierrez



Seleccione la clase en la cual se realizará el cargue manual.

- DASHBOARD
- APRENDICES
- CALENDARIO
- ADMINISTRACIÓN
- PROCESOS
- QUEJAS Y APELACIONES
- INFORMES
- INGRESO Y SALIDA DE CLASES



LUN.	MAR.	MIE.	VIÉ.	SÁB.	DOM.
27			1	2	3
4	7 Teoría:Clase Teoría 1		8	9	10
8 Teoría:Clase Teoría 1 8:30 Examen Teórico:PRUEBA 9 Taller:Taller 124 9 Práctica:Aprendiz siete A do 10 Examen Práctico:SUZANNA			14:30 Teoría:Clase Teoría 1 15:30 Teoría:Clase Teoría 2-1	12 Examen Teórico Instructor: 12 Examen Teórico:ADRIAN FE 14 Examen Práctico:María Cor	
11			15	16	17
16:30 Taller:Clase Taller 1 17 Práctica Pedagógica:Practic					
18	19	20	21	22	23
					24

28/07/2020 16:37

Práctica: DANIEL AUGUSTO CARDOZO CIPAMOCHA

Cuando: Julio 28, martes: 12:30 pm a 1:30 pm

Instructor: KAREN D SUAREZ GOMEZ

[Detalles](#) [Reagendar](#) [Eliminar](#)



Visualizará una ventana emergente, haga clic en "Detalle".

- DASHBOARD
- APRENDICES
- CALENDARIO
- ADMINISTRACIÓN
- PROCESOS
- QUEJAS Y APELACIONES
- INFORMES
- INGRESO Y SALIDA DE CLASES



Clase Práctica 28/07/2020

Información de la Cita

Fecha: 28/07/2020
Hora Agendada de Inicio: 12:30

Instructor: KAREN D SUAREZ GOMEZ
Aprendiz: DANIEL GUSTO CARDOZO
CIPAM

[+ Agregar nueva Cita](#)[x Eliminar Cita](#)

En la parte inferior estará habilitada la opción de cargue manual por defecto estará el número de documento del aprendiz acompañante, haga clic en “Agregar Clase”

Agregar cita práctica para el aprendiz acompañante

Documento:

22222222

[Agregar Clase](#)



- DASHBOARD
- APRENDICES
- CALENDARIO
- ADMINISTRACIÓN
- PROCESOS
- QUEJAS Y APELACIONES
- INFORMES
- INGRESO Y SALIDA DE CLASES

Angela Meneses	105514021	No
Alejandra Menendez		No
Elsa Orjuela		No
Cristian Camilo Martinez	A1049632148	No
Juan Perez	222222222	Sí
Kylian Mbappe	151515897	No
Julian Andres Mayorga Rojas		No
Edgar Daniel Abril Meneses Cardozo		No

El siguiente mensaje emergente le indicará que la clase ya ha sido cargada al avance del aprendiz.



15/05/2020 18:44

VIGILADO
SUPERTRANSPORTE

Avance actualizado

La actualización fue exitosa. Le informamos que esta transacción de cargue es manual y será reportada a la Superintendencia de Puertos y Transporte

Aceptar

Agregar cita manualmente

Documento:

DOCUMENTO	NOMBRE	CURSO	CATEGORÍA
1051954972	Edgar Daniel Abril Meneses Cardozo	Automóviles servicio público	C1

Agregar Clase

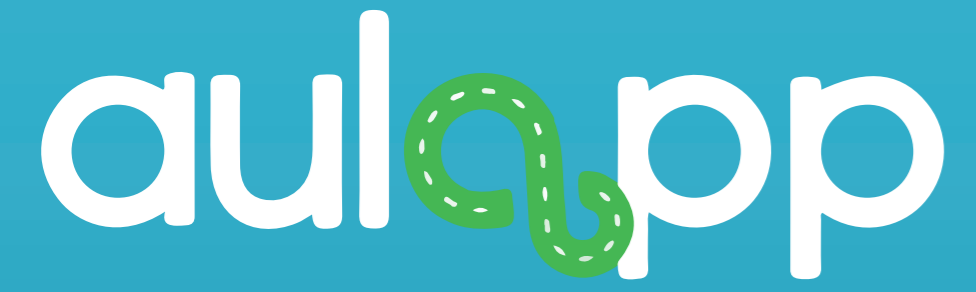

Cargue manual de practicas pedagógicas.

Información Importante

Para realizar el cargue manual de la clase esta debe cumplir con las siguientes condiciones.

- La clase debe tener mínimo un aprendiz de conducción.
- La clase debe tener ingreso y salida del instructor, aprendiz de conducción y aprendiz de tipo instructor con el cual se creo la clase.
- Los aprendices y el instructor deben permanecer el tiempo mínimo requerido en la clase
- Podrá realizar el cargue manual pasados 15 min después de la finalización de la clase.
- No se debe haber sobrepasado la capacidad del aula.



- DASHBOARD
- ALERTAS Y NOTIFICACIONES
- SUPERADMINISTRACIÓN
- APRENDICES
- CALENDARIO
- ADMINISTRACIÓN
- CONFIGURACIÓN
- PROCESOS

< > Hoy **Julio 2020** Listado **Mes** Semana Día

LUN.	MAR.	MIÉ.	JUE.	VIE.	SÁB.	DOM.
29	30	1	2	3	4	5
6	7	8	9	10	11	12
13			16	17	18	19
20	21	22	23	24	25	26

Seleccione la clase en la cual se realizará el cargue manual.



15:30 Práctica Pedagógica:

16 Práctica:Andrea Barrett

17 Práctica Pedagógica:Pr



- DASHBOARD
- ALERTAS Y NOTIFICACIONES
- SUPERADMINISTRACIÓN
- APRENDICES
- CALENDARIO
- ADMINISTRACIÓN
- CONFIGURACIÓN
- PROCESOS

LUN.	MAR.	MIE.	JUE.	VIE.	SÁB.	DOM.
29				3	4	5
6				10	11	12
13	14	15	16	17	18	19
20				24	25	26

28/07/2020 17:18

Práctica Pedagógica: Clase Práctica Pedagógica Prueba

Cuando: Julio 22, miércoles: 3:30 pm a 4:30 pm

Temas: - Metodología y didácticas de preparación de sesión (Instructor).
- Metodologías de diseño de instrumentos (Instructor).
- Análisis y manejo de ambientes de formación (Instructor).

Instructor: Camilo Camargo

[Detalles](#)[Reagendar](#)[Eliminar](#)

A continuación, visualizará una ventana emergente haga clic en la opción "Detalle".



Clase Práctica Pedagógica 22/07/2020

Información de la Cita

Fecha: 22/07/2020
Hora Agendada de Inicio: 15:30
Hora Agendada de Finalización:
Tipo de Clase:
Nombre de la Clase: Clase Práctica Pedagógica Prueba
Dirección Aula: Carrera 1 # 2A 49
Instructor: Camilo Camargo

Seleccione la opción “Actualizar Aprendiz Inst..”.

[+ Agregar nueva Cita](#)[x Eliminar Cita](#)[+ Actualizar Aprendiz Inst..](#)

Información de Asistencia

Hora de inicio de la clase: 15:40
Hora de finalización de la clase: 16:28

Buscar



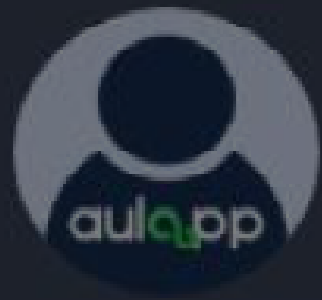

Información de la Cita

Fecha:	22/07/2020	Hora de Inicio:	15:30
Tipo de Clase:	Práctica Pedagógica	Hora Fin:	16:30
Instructor:	Camilo Camargo	Aprendiz Instructor Acompañante:	ALEXANDER DIAZ

DASHBOARD

ALERTAS Y NOTIFICACIONES

SUPERADMINISTRACIÓN

APRENDICES

CALENDARIO

ADMINISTRACIÓN

CONFIGURACIÓN

PROCESOS

Agregar Práctica Pedagógica Aprendices Instructores

Haga clic en la opción "Agregar al Proceso".

DOCUMENTO	NOMBRE	CATEGORIA	CURSO	ACCIONES
	Ivan Saavedra	IC1	Instructor - Automóviles servicio público	<input checked="" type="checkbox"/> Agregar al Proceso
	Andrea Barreto	IB1	Instructor - Automóviles servicio particular	
	DANIEL AUGUSTO CARDOZO CIPAMOCHA	IA2	Instructor - Motocicletas de más de 125 cc	
	Rene Martinez	IC2	Instructor - Camiones servicio público	



- DASHBOARD
- ALERTAS Y NOTIFICACIONES
- SUPERADMINISTRACIÓN
- APRENDICES
- CALENDARIO
- ADMINISTRACIÓN
- CONFIGURACIÓN
- PROCESOS

Agregar Práctica Pedagógica

Información de la Cita

Fecha: 22/07/2020 Hora de Inicio: 15:30
Tipo de Clase: Práctica Pedagógica Hora Fin: 16:30
Instructor: compañante: ALEXANDER DIAZ

Agregar Práctica Ped

DOCUMENTO	CURSO	ACCIONES
Ivan Saaveira	ICT	Instructor - Automóviles servicio público
Andrea Barreto	1	Instructor - Automóviles servicio particular Agregar al Proceso

28/07/2020 17:38

¿Está seguro de actualizar el proceso de Andrea Barreto?

A continuación, visualizará el siguiente mensaje solicitando la confirmación del cargue de avance del aprendiz de tipo instructor.



- DASHBOARD
- ALERTAS Y NOTIFICACIONES
- SUPERADMINISTRACIÓN
- APRENDICES
- CALENDARIO
- ADMINISTRACIÓN
- CONFIGURACIÓN
- PROCESOS

El siguiente mensaje emergente le indicará que la práctica pedagógica se ha cargado al avance del aprendiz de tipo instructor.

Fecha: 22/07/2020 Hora de Inicio: 15:30
Tipo de Clase: Práctica Pedagógica Hora Fin: 16:30
Instructor: Camilo Camargo Aprendiz Instructor Acompañante: ALEXANDER DIAZ



28/07/2020 18:07

Actualización Completa

Se ha actualizado la cita correctamente.

Aceptar

Agregar Práctica Pe

DOCUMENTO	CURSO	ACCIONES
	Automóviles servicio público	<input type="checkbox"/> Agregar al Proceso
	Automóviles servicio particular	<input type="checkbox"/> Agregar al Proceso
DANIEL AUGUSTO CARDOZO CIPAMOCHA	IA2 Instructor - Motocicletas de más de 125 cc	
Rene Martinez	IC2 Instructor - Camiones servicio público	

Recuerde que si se presenta un error o no se cumplen las indicaciones y/o validaciones mencionas anteriormente, el sistema mostrará un mensaje indicando la incidencia